

Configurações de E-mail

Como configurar sua conta de email no Thunderbird 45.1.1

1. Clique em Configurar esta conta

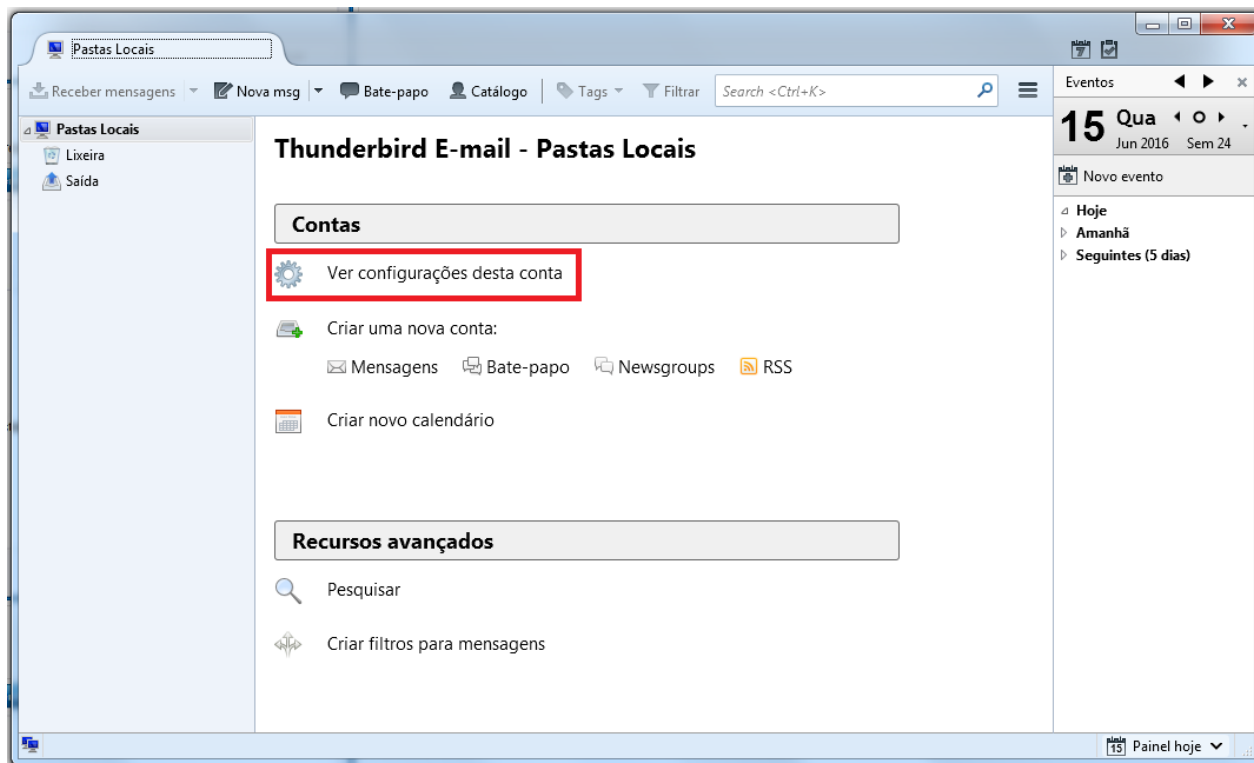

3. Na próxima tela, clique em Ações de Conta > Nova conta de e-mail

Configurações de E-mail

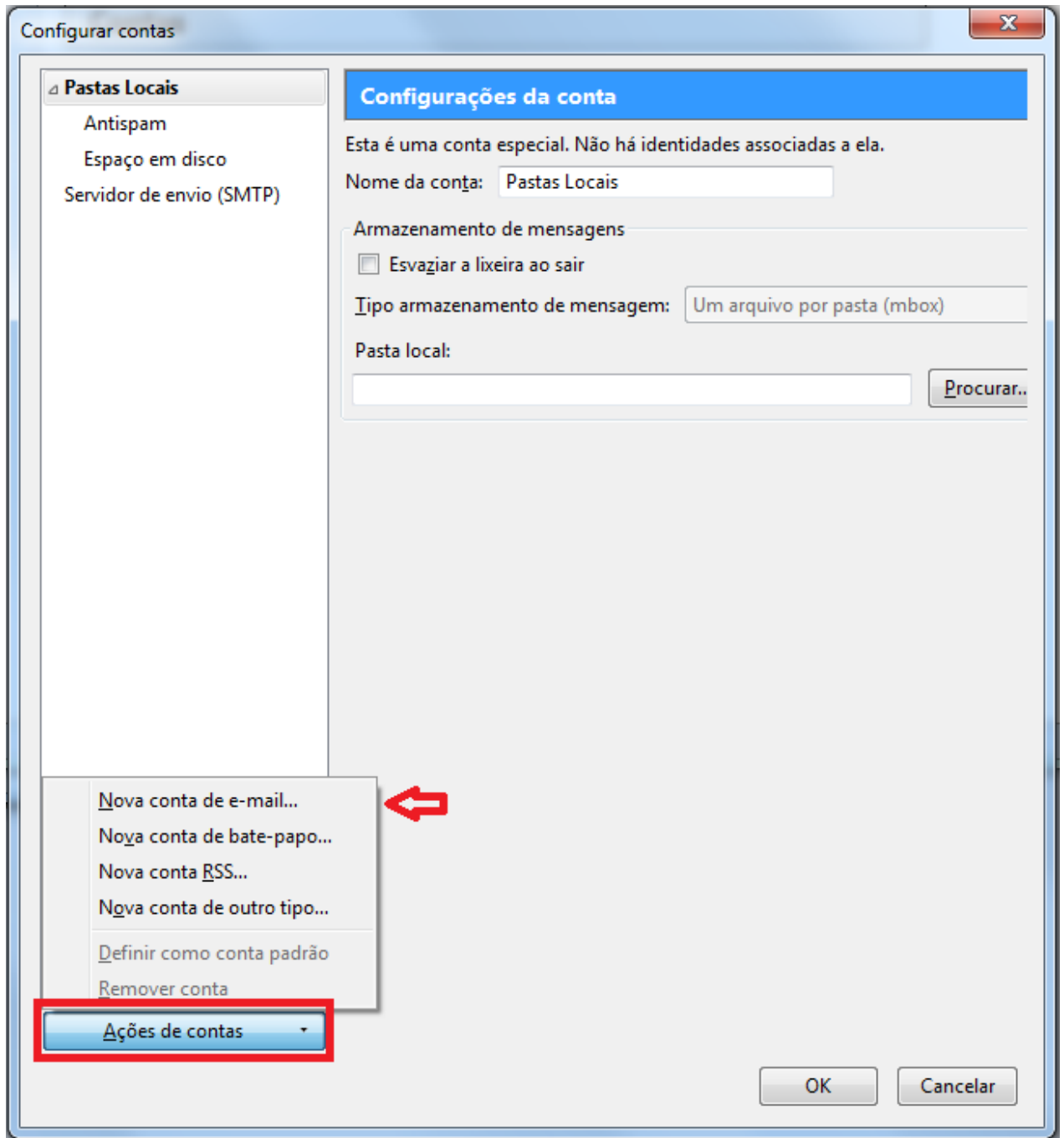

5. Preencha os campos e clique em continuar:

1. Seu nome: digite seu nome
2. Endereço de e-mail: seu e-mail completo
3. Senha: a senha do e-mail

Página 2 / 5

Configurações de E-mail

6. Clique em Continuar
7. Aguarde o programa localizar os servidores

Localizando configuração: testando nomes comuns de servidores 

9. Quando terminar, clique na opção Config. manual
10. Altere os dados conforme abaixo e clique em concluir:
 1. Recebimento: POP
 2. Servidor: **mail.odara.com.br** ou mail.<seu domínio>
 3. Porta: 995 ou 110
 4. SSL: SSL/TLS ou Nenhum
 5. Autenticação: Senha normal
11.
 1. Envio: SMTP
 2. Servidor: **smtp.odara.com.br** ou smtp.<seu domínio>
 3. Porta: 587
 4. SSL: SSL/TLS ou Nenhum
 5. Autenticação: Senha normal
12. Na próxima tela, clique em OK e seu você será direcionado à tela inicial do programa

Configurações de E-mail

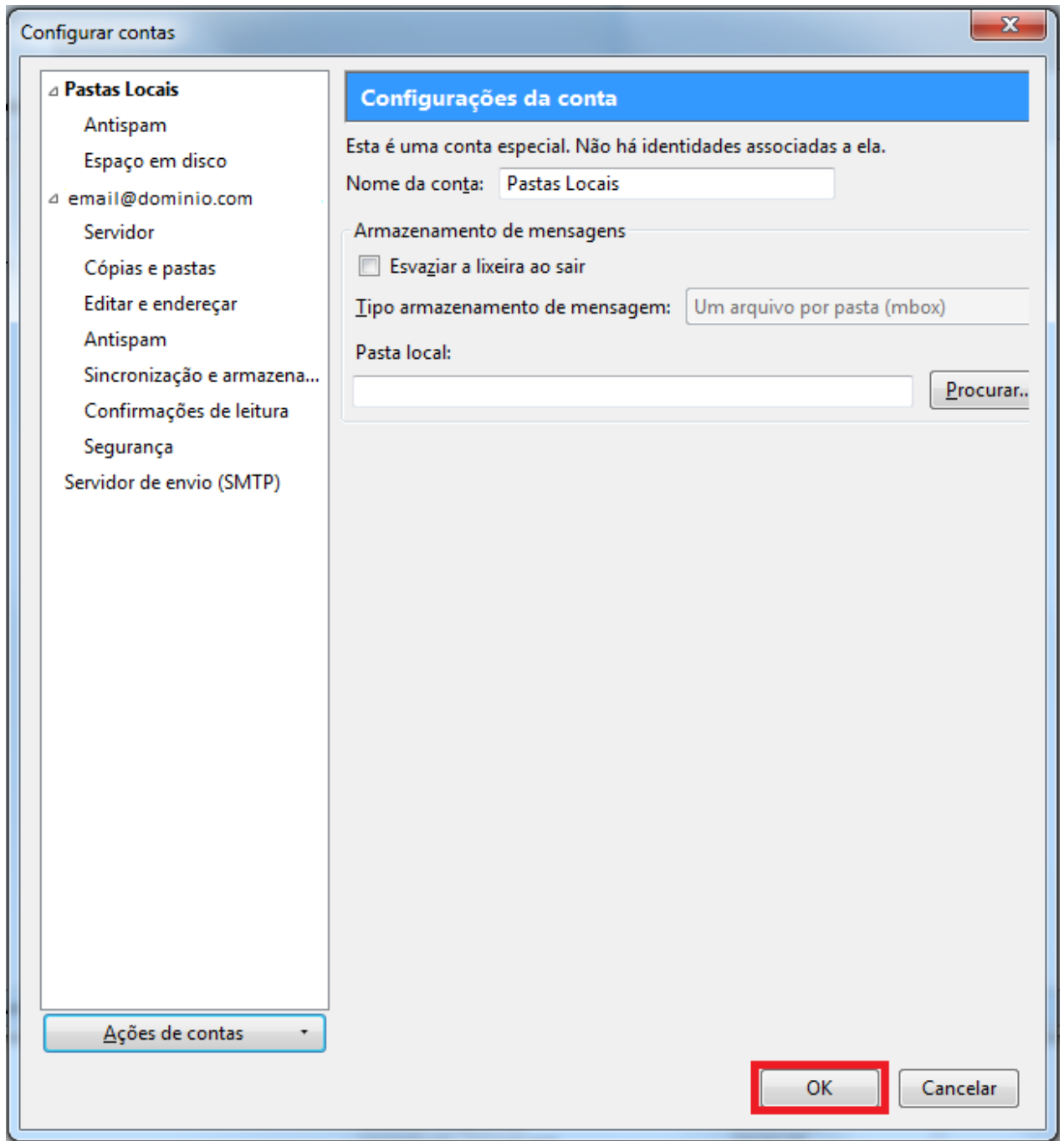

14. Pronto! Seu email está configurado e pode ser usado!

Configurações de E-mail

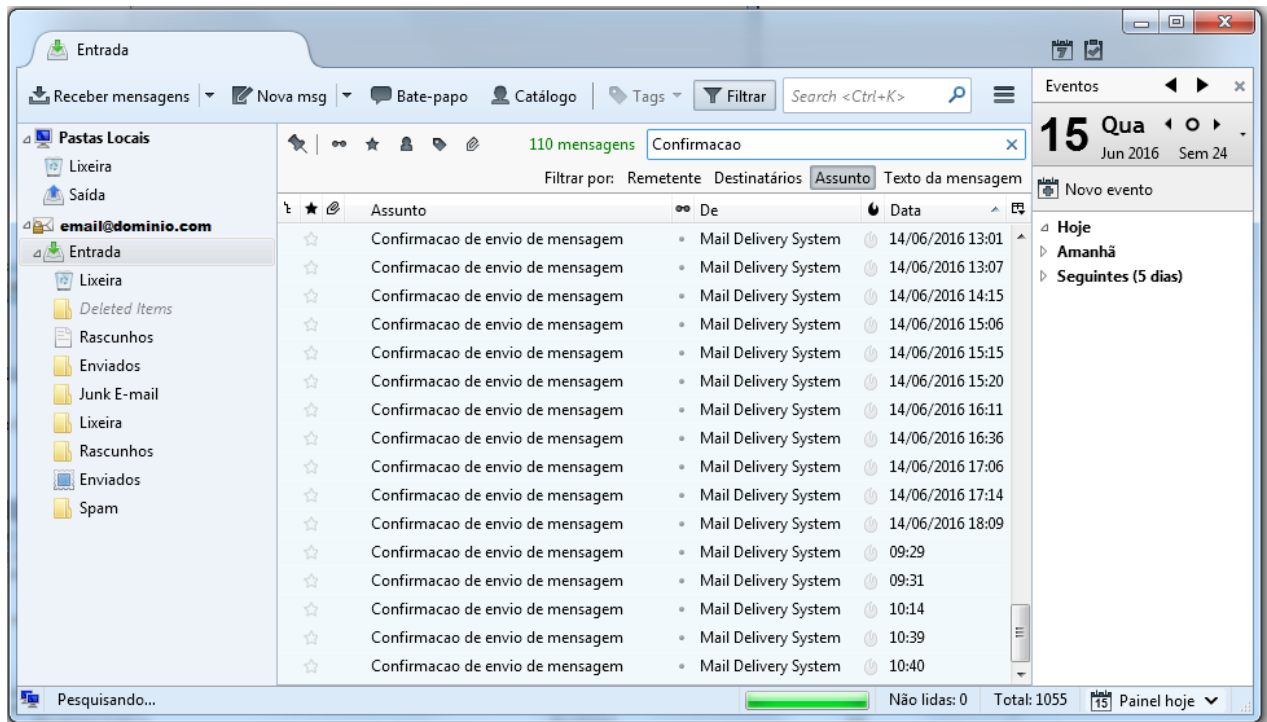

ID de solução único: #1032

Autor:: Flavio Vinicius Ribeiro da Silva

Última atualização: 2022-03-07 12:58